

ALERTA N°

5



MAYO 18 DE 2022



Reportada en:

MAYO 19, 2022



PROYECTO MISOCHI ESTACIÓN CAUCASIA



Actividad

Reforzamiento en estructura BPC 42010 para montaje de chimenea.

¿Qué ocasionó?



Golpe en dedo medio mano izquierda que genera inflamación



¿Qué sucedió?

Trabajador que se encontraba en el área donde se desarrolla la actividad es impactado en el dedo medio de su mano izquierda por tuerca que cae de nivel superior

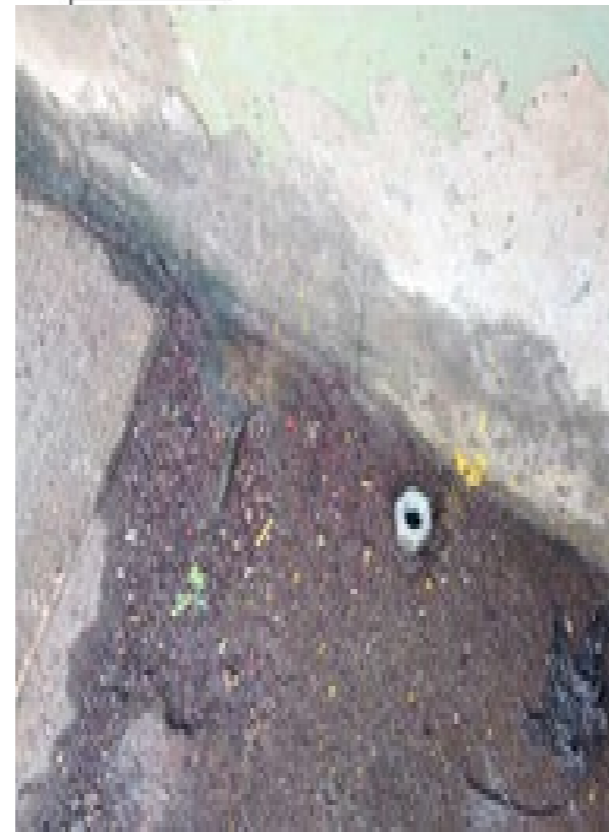

Precauciones:

- Implementar controles eficaces para evitar que elementos que caigan impacten las personas o equipos como lo son la instalación de mallas de seguridad.
- Señalizar, aislar las áreas donde se realizan actividades a diferente nivel con probabilidad de caída de objetos.
- Asegurar todos los elementos que durante la ejecución de las actividades puedan caer.
- Identificar y comunicar al personal las zonas de peligro en la cuales existe el riesgo de caída de objetos.
- Asegurar el buen estado de orden y aseo en las plataformas de trabajo antes, durante y al finalizar la jornada.

REGLAS PARA LA VIDA

01

Permiso para trabajar



03

Zona de peligro



05

Bloqueo de energía



06

Manejo de carga



09

Equipos críticos



02

Conducción de vehículo



04

Trabajo en altura



06

Espacio confinado



08

Excavación



10

Trabajo en caliente

